

**ОПИСАНИЕ МЕСТОПОЛОЖЕНИЯ ГРАНИЦ**  
**Публичный сервитут объекта электросетевого хозяйства**  
**«ВЛ 10 кВ участок с. Прокопьевка - д. Ипатово от яч. 5Д РП-10кВ Слудка с центром**  
**питания от яч. 524Д ПС 110/10 кВ "Зеленец"»**  
(наименование объекта, местоположение границ которого описано (далее - объект))

Раздел 1

Сведения об объекте		
№ п/п	Характеристики объекта	Описание характеристик
1	2	3
1.	Местоположение объекта	Республика Коми, Сыктывдинский район
2.	Площадь объекта ± величина погрешности определения площади ( $P \pm \Delta P$ ) кв.м. $\Delta P = \pm 3,5 * M_t * \sqrt{P}$	224 730 ± 166 м²
3.	Иные характеристики объекта	<p><b>Протяженность, км:</b> 10,63  <b>Количество опор:</b> 180  <b>Публичный сервитут под объект электросетевого хозяйства</b>  <b>Цель установления:</b> В соответствии со ст. 39.37 Земельного Кодекса Российской Федерации «Цели установления публичного сервитута». В порядке, предусмотренном настоящей главой, публичный сервитут устанавливается для использования земельных участков и (или) земель в следующих целях: п.1. Размещение объектов электросетевого хозяйства, тепловых сетей, водопроводных сетей, сетей водоотведения, линий и сооружений связи, линейных объектов системы газоснабжения, нефтепроводов и нефтепродуктопроводов, их неотъемлемых технологических частей, если указанные объекты являются объектами федерального, регионального или местного значения, либо необходимы для организации электро-, газо-, тепло-, водоснабжения населения и водоотведения, подключения (технологического присоединения) к сетям инженерно-технического обеспечения, либо переносятся в связи с изъятием земельных участков, на которых они ранее располагались, для государственных или муниципальных нужд (далее также - инженерные сооружения).</p> <p><b>Наименование объекта публичного сервитута:</b> ВЛ 10 кВ участок с. Прокопьевка - д. Ипатово от яч. 5Д РП-10кВ Слудка с центром питания от яч. 524Д ПС 110/10 кВ "Зеленец"</p> <p><b>Кадастровый район:</b> 11:04</p>

Раздел 2

Сведения об объекте					
Сведения о местоположении границ объекта					
1. Система координат: 04 МСК Межселенка					
2. Сведения о характерных точках границ объекта					
Обозначение характерных точек границ	Координаты, м		Метод определения координат характерной точки	Средняя квадратическая погрешность положения характерной точки (Mt), м	Описание обозначения точки на местности (при наличии)
	X	Y			
1	2	3	4	5	6
1	855075,77	229401,96	аналитический	0.10	-
2	855061,52	229421,35	аналитический	0.10	-
3	855052,28	229414,92	аналитический	0.10	-
4	855042,78	229414,54	аналитический	0.10	-
5	854992,40	229370,02	аналитический	0.10	-
6	853500,43	229149,97	аналитический	0.10	-
7	853276,87	229011,34	аналитический	0.10	-
8	852839,35	229097,11	аналитический	0.10	-
9	852537,28	229122,90	аналитический	0.10	-
10	852164,79	229139,27	аналитический	0.10	-
11	851435,79	229069,93	аналитический	0.10	-
12	851090,26	229009,03	аналитический	0.10	-
13	851105,18	229050,68	аналитический	0.10	-
14	851085,39	229057,76	аналитический	0.10	-
15	851066,34	229004,56	аналитический	0.10	-
16	850836,89	228958,31	аналитический	0.10	-
17	850777,30	228941,84	аналитический	0.10	-
18	850716,26	228918,65	аналитический	0.10	-
19	850605,00	228870,67	аналитический	0.10	-
20	850494,59	228826,97	аналитический	0.10	-
21	850444,61	228801,95	аналитический	0.10	-
22	850383,59	228775,27	аналитический	0.10	-
23	850175,25	228665,48	аналитический	0.10	-
24	850013,43	228587,26	аналитический	0.10	-
25	849909,73	228534,90	аналитический	0.10	-
26	849806,17	228460,98	аналитический	0.10	-
27	849673,01	228360,90	аналитический	0.10	-
28	849542,28	228242,89	аналитический	0.10	-
29	849269,27	227928,83	аналитический	0.10	-
30	848871,78	227480,62	аналитический	0.10	-
31	848560,19	227145,85	аналитический	0.10	-

Сведения об объекте					
32	848447,78	227009,85	аналитический	0.10	-
33	848195,18	226666,15	аналитический	0.10	-
34	848113,25	226544,78	аналитический	0.10	-
35	847937,88	226294,00	аналитический	0.10	-
36	847871,32	226194,13	аналитический	0.10	-
37	847383,68	225497,64	аналитический	0.10	-
38	847310,76	225399,50	аналитический	0.10	-
39	847278,78	225353,96	аналитический	0.10	-
40	847256,75	225318,83	аналитический	0.10	-
41	846875,85	224772,83	аналитический	0.10	-
42	846713,28	224347,72	аналитический	0.10	-
43	846728,98	224329,97	аналитический	0.10	-
44	846894,54	224762,95	аналитический	0.10	-
45	847274,25	225307,21	аналитический	0.10	-
46	847296,29	225342,34	аналитический	0.10	-
47	847327,72	225387,13	аналитический	0.10	-
48	847400,83	225485,49	аналитический	0.10	-
49	847888,61	226182,21	аналитический	0.10	-
50	847955,35	226282,33	аналитический	0.10	-
51	848130,60	226532,96	аналитический	0.10	-
52	848212,29	226654,01	аналитический	0.10	-
53	848464,35	226996,94	аналитический	0.10	-
54	848575,99	227132,01	аналитический	0.10	-
55	848887,33	227466,50	аналитический	0.10	-
56	849285,07	227915,01	аналитический	0.10	-
57	849557,32	228228,18	аналитический	0.10	-
58	849686,33	228344,62	аналитический	0.10	-
59	849818,42	228443,92	аналитический	0.10	-
60	849920,65	228516,87	аналитический	0.10	-
61	850022,76	228568,43	аналитический	0.10	-
62	850184,62	228646,69	аналитический	0.10	-
63	850392,71	228756,33	аналитический	0.10	-
64	850453,52	228782,94	аналитический	0.10	-
65	850503,28	228807,83	аналитический	0.10	-
66	850612,88	228851,22	аналитический	0.10	-
67	850724,10	228899,19	аналитический	0.10	-
68	850783,84	228921,86	аналитический	0.10	-
69	850841,83	228937,88	аналитический	0.10	-
70	850963,96	228963,47	аналитический	0.10	-
71	851023,55	228973,71	аналитический	0.10	-

Сведения об объекте					
72	851076,30	228985,25	аналитический	0.10	-
73	851316,93	229028,25	аналитический	0.10	-
74	851438,57	229049,10	аналитический	0.10	-
75	852165,29	229118,21	аналитический	0.10	-
76	852535,99	229101,94	аналитический	0.10	-
77	852836,38	229076,29	аналитический	0.10	-
78	853280,92	228989,13	аналитический	0.10	-
79	853507,89	229129,84	аналитический	0.10	-
80	855001,62	229350,14	аналитический	0.10	-
81	855048,68	229391,72	аналитический	0.10	-
82	855053,49	229385,49	аналитический	0.10	-
1	855075,77	229401,96	аналитический	0.10	-
3. Сведения о характерных точках части (частей) границы объекта					
Обозначение характерных точек части границы	Координаты, м		Метод определения координат характерной точки	Средняя квадратическая погрешность положения характерной точки (Mt), м	Описание обозначения точки на местности (при наличии)
	X	Y			
1	2	3	4	5	6
-	-	-	-	-	-

## Раздел 3

Сведения об объекте							
Сведения о местоположении измененных (уточненных) границ объекта							
1. Система координат -							
2. Сведения о характерных точках границ объекта							
Обозначение характерных точек границ	Существующие координаты, м		Измененные (уточненные) координаты, м		Метод определения координат характерной точки	Средняя квадратическа я погрешность положения характерной точки (Mt), м	Описание обозначения точки на местности (при наличии)
	X	Y	X	Y			
1	2	3	4	5	6	7	8
-	-	-	-	-	-	-	-
3. Сведения о характерных точках части (частей) границы объекта							
Обозначение характерных точек части границы	Существующие координаты, м		Измененные (уточненные) координаты, м		Метод определения координат характерной точки	Средняя квадратическая погрешность положения характерной точки (Mt), м	Описание обозначен ия точки на местности (при наличии)
	X	Y	X	Y			
1	2	3	4	5	6	7	8
-	-	-	-	-	-	-	-

ОПИСАНИЕ МЕСТОПОЛОЖЕНИЯ ГРАНИЦ

Схема расположения границ публичного сервитута: ВЛ 10 кВ участок с. Прокопьевка - д. Ипатово от яч. 5Д РП-10кВ Слудка с центром питания от яч. 524Д ПС 110/10 кВ «Зеленец»

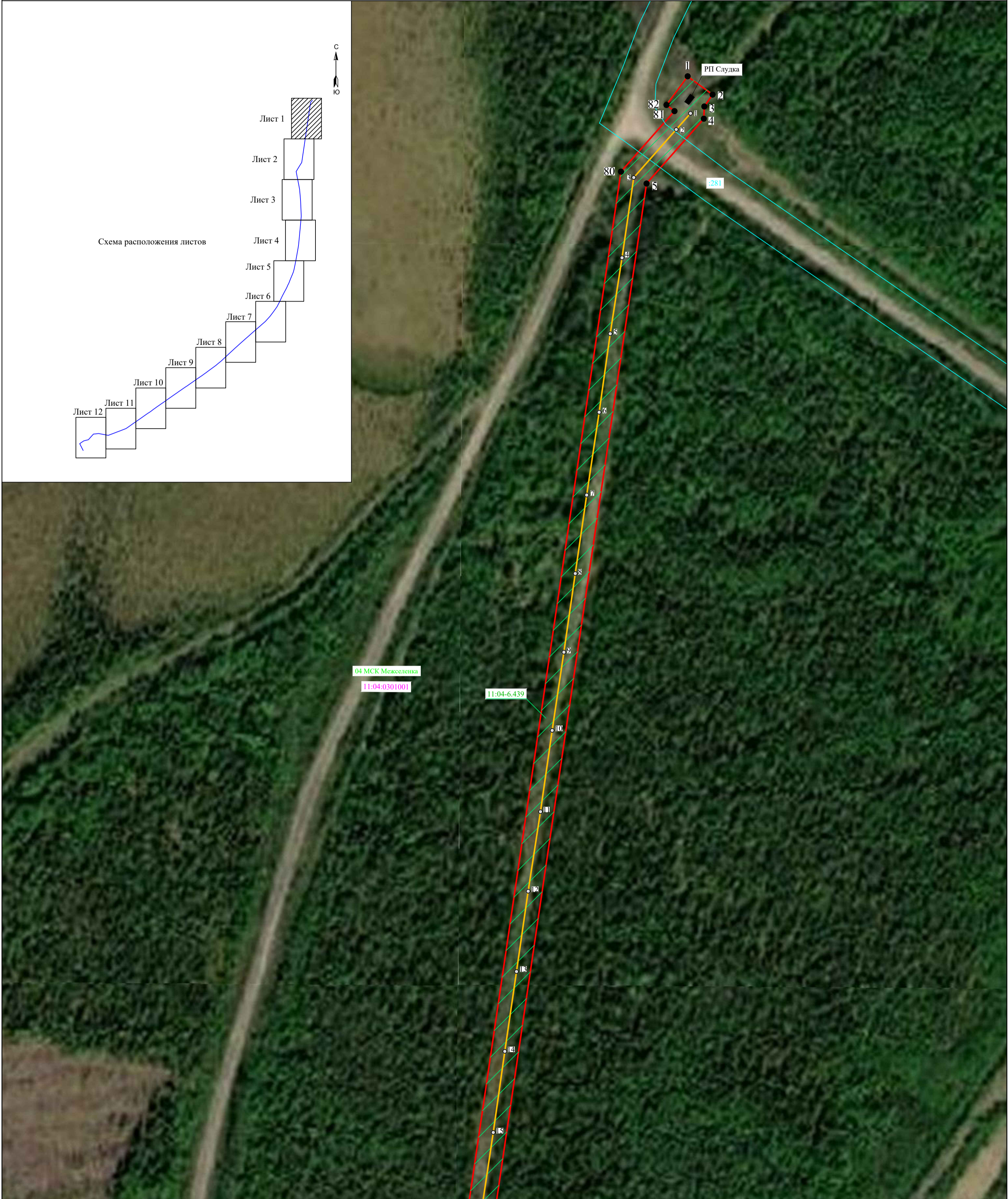

Условные обозначения

Масштаб 1:2000

- 1 Номер поворотной точки границы публичного сервитута
- Граница публичного сервитута
- Граница кадастрового квартала
- Линия ВЛ
- 1 Номер опоры
- 11:05:1001016 Номер кадастрового квартала
- :281 Граница и номер земельного участка по сведениям ЕГРН

Подпись



Дата " 05 " мая 2021 г.

ОПИСАНИЕ МЕСТОПОЛОЖЕНИЯ ГРАНИЦ

Схема расположения границ публичного сервитута: ВЛ 10 кВ участок с. Прокопьевка - д. Ипатово от яч. 5Д РП-10кВ Слудка с центром питания от яч. 524Д ПС 110/10 кВ «Зеленец»

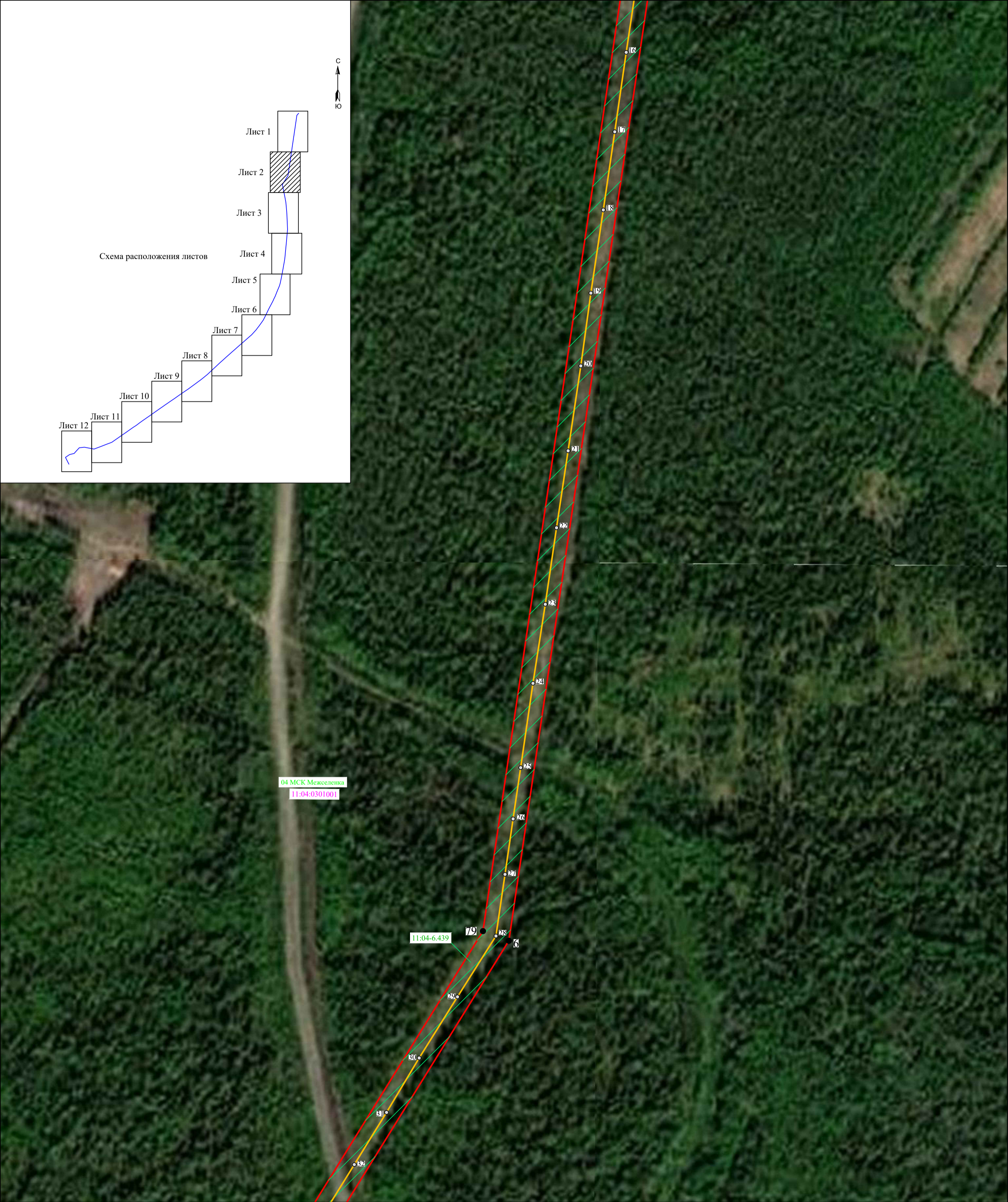

Условные обозначения

Масштаб 1:2000

- 1 Номер поворотной точки границы публичного сервитута
- Граница публичного сервитута
- Граница кадастрового квартала
- Линия ВЛ
- 1 Номер опоры
- 11:05:1001016 Номер кадастрового квартала
- 281 Граница и номер земельного участка по сведениям ЕГРН

Подпись



Дата " 05 " мая 2021 г.

ОПИСАНИЕ МЕСТОПОЛОЖЕНИЯ ГРАНИЦ

Схема расположения границ публичного сервитута: ВЛ 10 кВ участок с. Прокопьевка - д. Ипатово от  
яч. 5Д РП-10кВ Слудка с центром питания от яч. 524Д ПС 110/10 кВ «Зеленец»

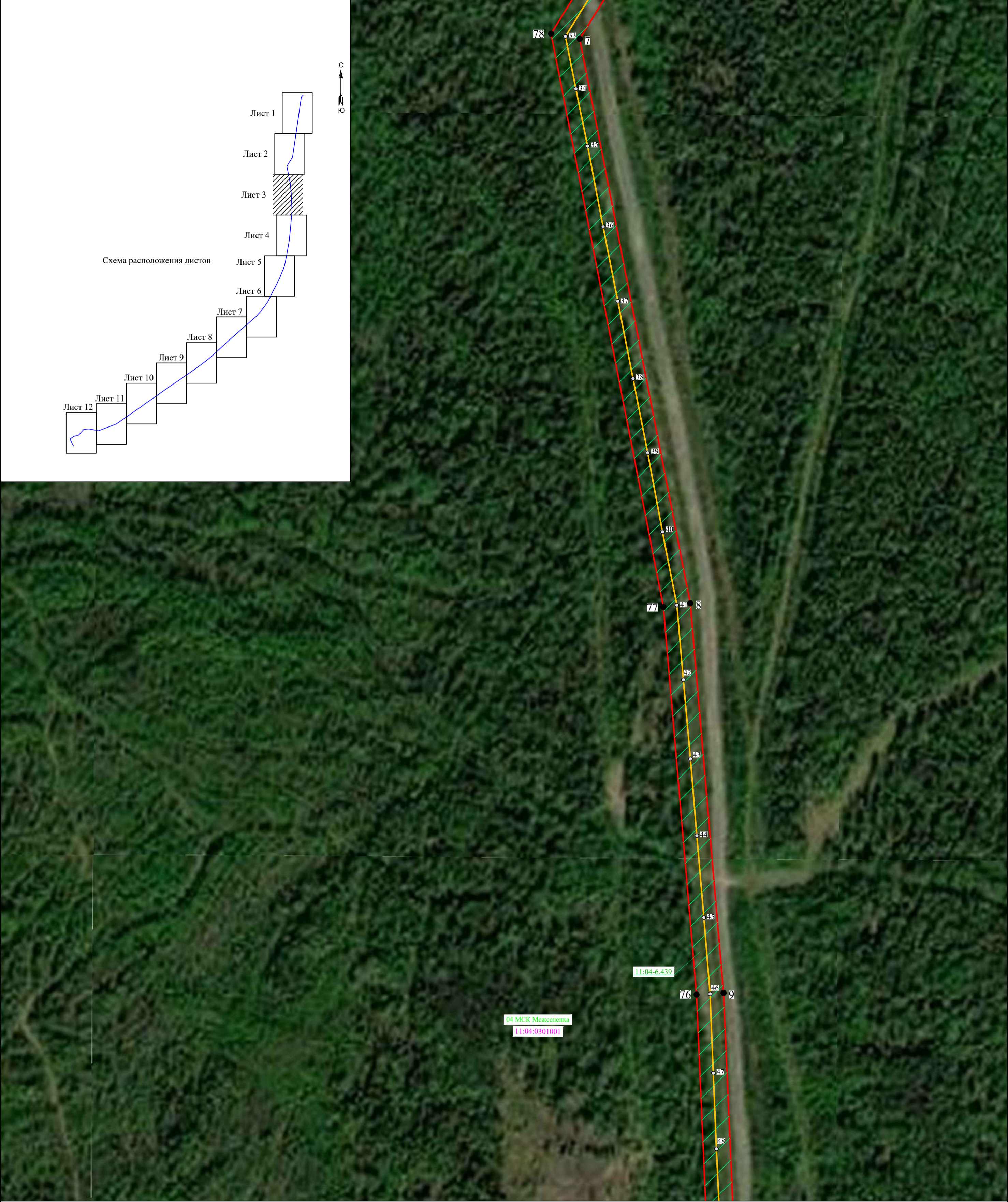

Условные обозначения

Масштаб 1:2000

- 1 Номер поворотной точки границы публичного сервитута
- Граница публичного сервитута
- Граница кадастрового квартала
- Линия ВЛ
- 1 Номер опоры
- 11:05:1001016 Номер кадастрового квартала
- 11:04:0301001 Граница и номер земельного участка по сведениям ЕГРН

Подпись



Дата " 05 " мая 2021 г.

ОПИСАНИЕ МЕСТОПОЛОЖЕНИЯ ГРАНИЦ

Схема расположения границ публичного сервитута: ВЛ 10 кВ участок с. Прокопьевка - д. Ипатово от яч. 5Д РП-10кВ Слудка с центром питания от яч. 524Д ПС 110/10 кВ «Зеленец»

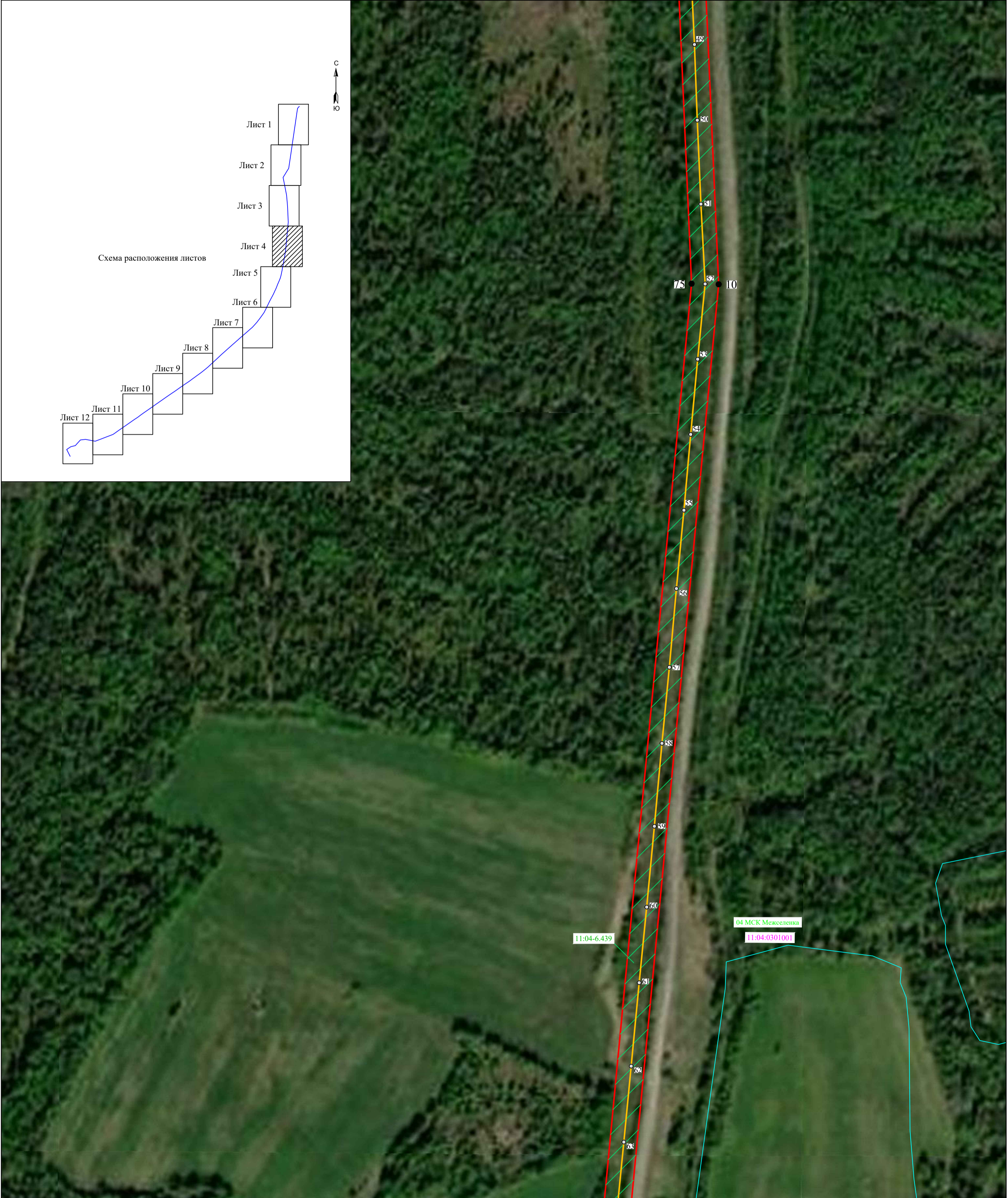

Условные обозначения

Масштаб 1:2000

- 1 Номер поворотной точки границы публичного сервитута
- Граница публичного сервитута
- Граница кадастрового квартала
- Линия ВЛ
- 1 Номер опоры
- 11:05:1001016 Номер кадастрового квартала
- 281 Граница и номер земельного участка по сведениям ЕГРН

Подпись



Дата " 05 " мая 2021 г.

ОПИСАНИЕ МЕСТОПОЛОЖЕНИЯ ГРАНИЦ

Схема расположения границ публичного сервитута: ВЛ 10 кВ участок с. Прокопьевка - д. Ипатово от яч. 5Д РП-10кВ Слудка с центром питания от яч. 524Д ПС 110/10 кВ «Зеленец»

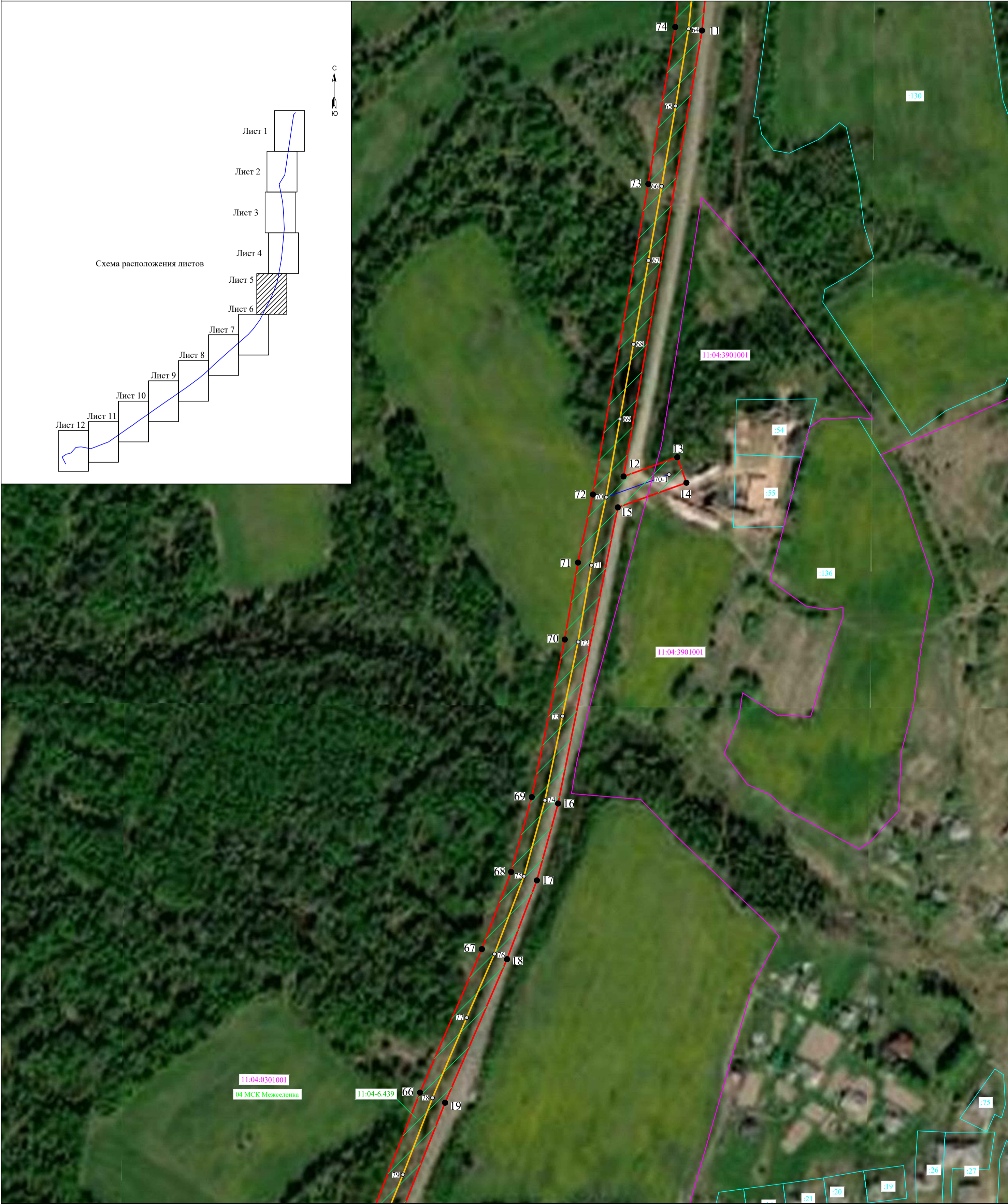

Условные обозначения

Масштаб 1:2000

- 1 Номер поворотной точки границы публичного сервитута
- Граница публичного сервитута
- Граница кадастрового квартала
- Линия ВЛ
- / Номер опоры
- 11:05:1001016 Номер кадастрового квартала
- :281 Граница и номер земельного участка по сведениям ЕГРН

Подпись



Дата " 05 " мая 2021 г.

ОПИСАНИЕ МЕСТОПОЛОЖЕНИЯ ГРАНИЦ

Схема расположения границ публичного сервитута: ВЛ 10 кВ участок с. Прокопьевка - д. Ипатово от яч. 5Д РП-10кВ Слудка с центром питания от яч. 524Д ПС 110/10 кВ «Зеленец»

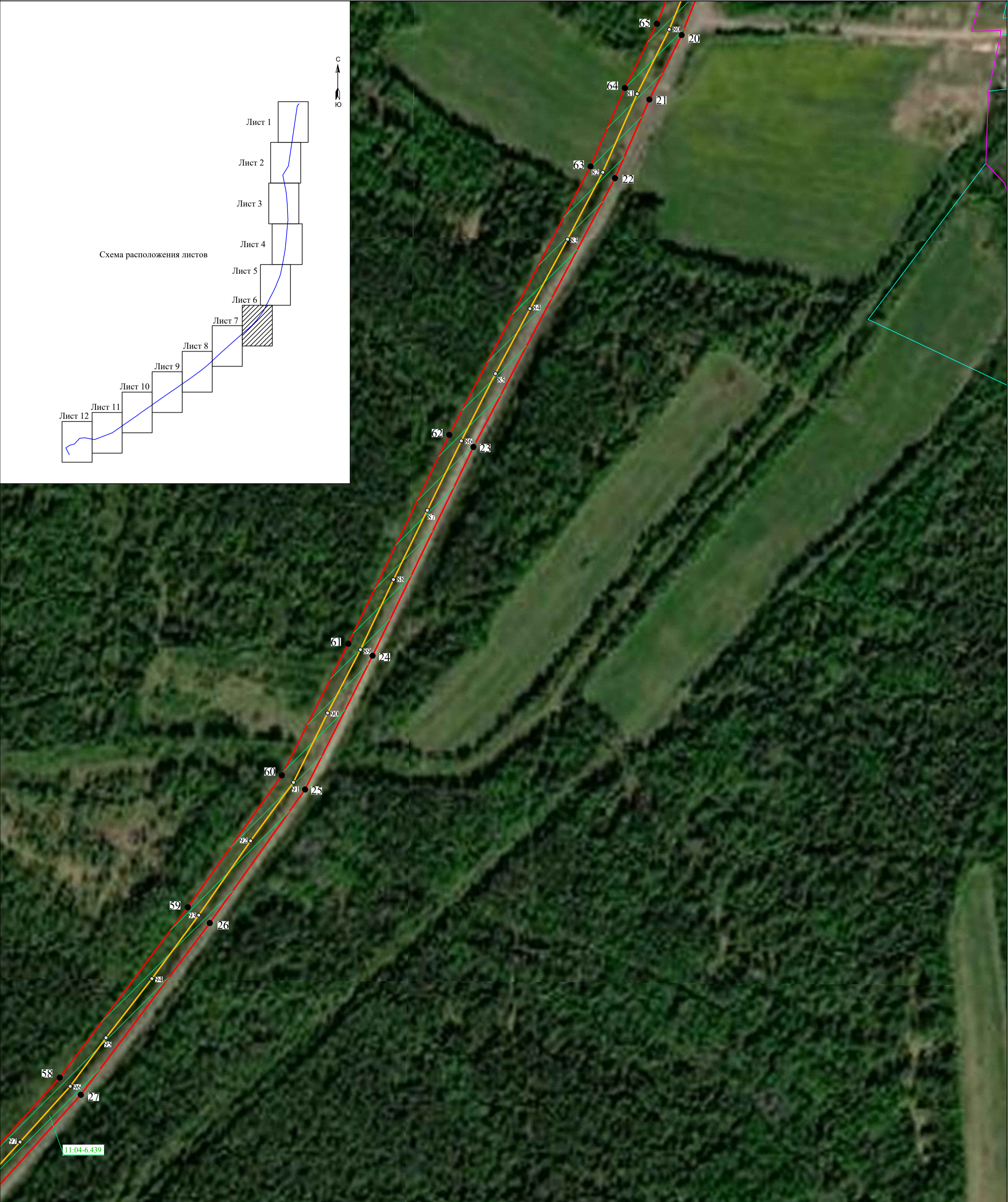

Условные обозначения

Масштаб 1:2000

- 1 Номер поворотной точки границы публичного сервитута
- Граница публичного сервитута
- Граница кадастрового квартала
- Линия ВЛ
- 1 Номер опоры
- 11:05:1001016 Номер кадастрового квартала
- 281 Граница и номер земельного участка по сведениям ЕГРН

Подпись



Дата " 05 " мая 2021 г.

## ОПИСАНИЕ МЕСТОПОЛОЖЕНИЯ ГРАНИЦ

***Схема расположения границ публичного сервитута: ВЛ 10 кВ участок с. Прокопьевка - д. Ипатово от яч. 5Д РП-10кВ Слудка с центром питания от яч. 524Д ПС 110/10 кВ «Зеленец»***

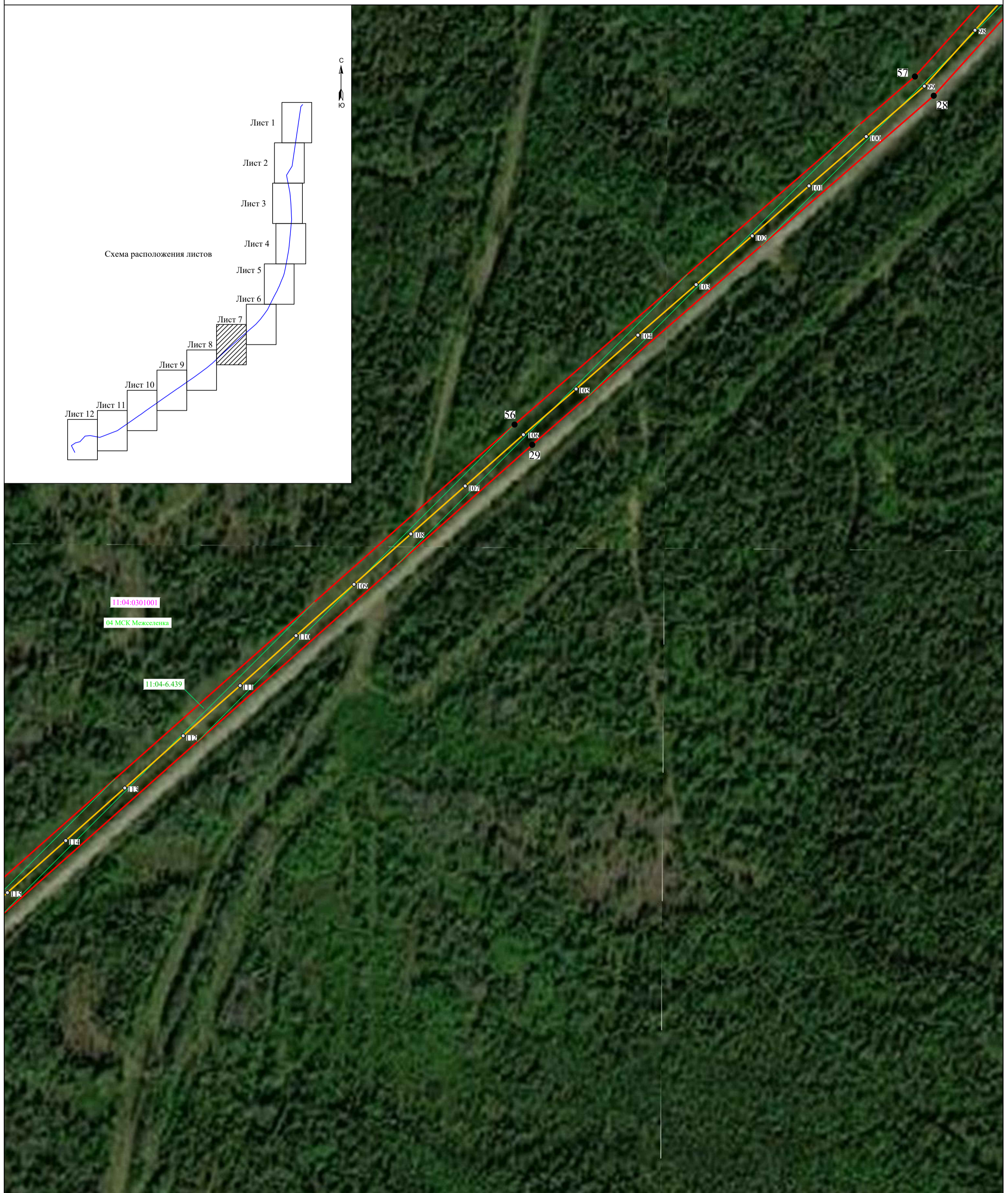

## Условные обозначения

**Масштаб 1:2000**

- |               |  |
|---------------|--|
| ● 1           | Номер поворотной точки границы публичного сервитута  |
| —             | Граница публичного сервитута                         |
| —             | Граница кадастрового квартала                        |
| —             | Линия ВЛ   |
| ○ /           | Номер опоры  |
| 11:05:1001016 | Номер кадастрового квартала                          |
| 281           | Граница и номер земельного участка по сведениям ЕГРН |

Подпись



Дата " 05 " мая 2021 г.

## ОПИСАНИЕ МЕСТОПОЛОЖЕНИЯ ГРАНИЦ

***Схема расположения границ публичного сервитута: ВЛ 10 кВ участок с. Прокопьевка - д. Ипатово от  
яч. 5Д РП-10кВ Слудка с центром питания от яч. 524Д ПС 110/10 кВ «Зеленец»***

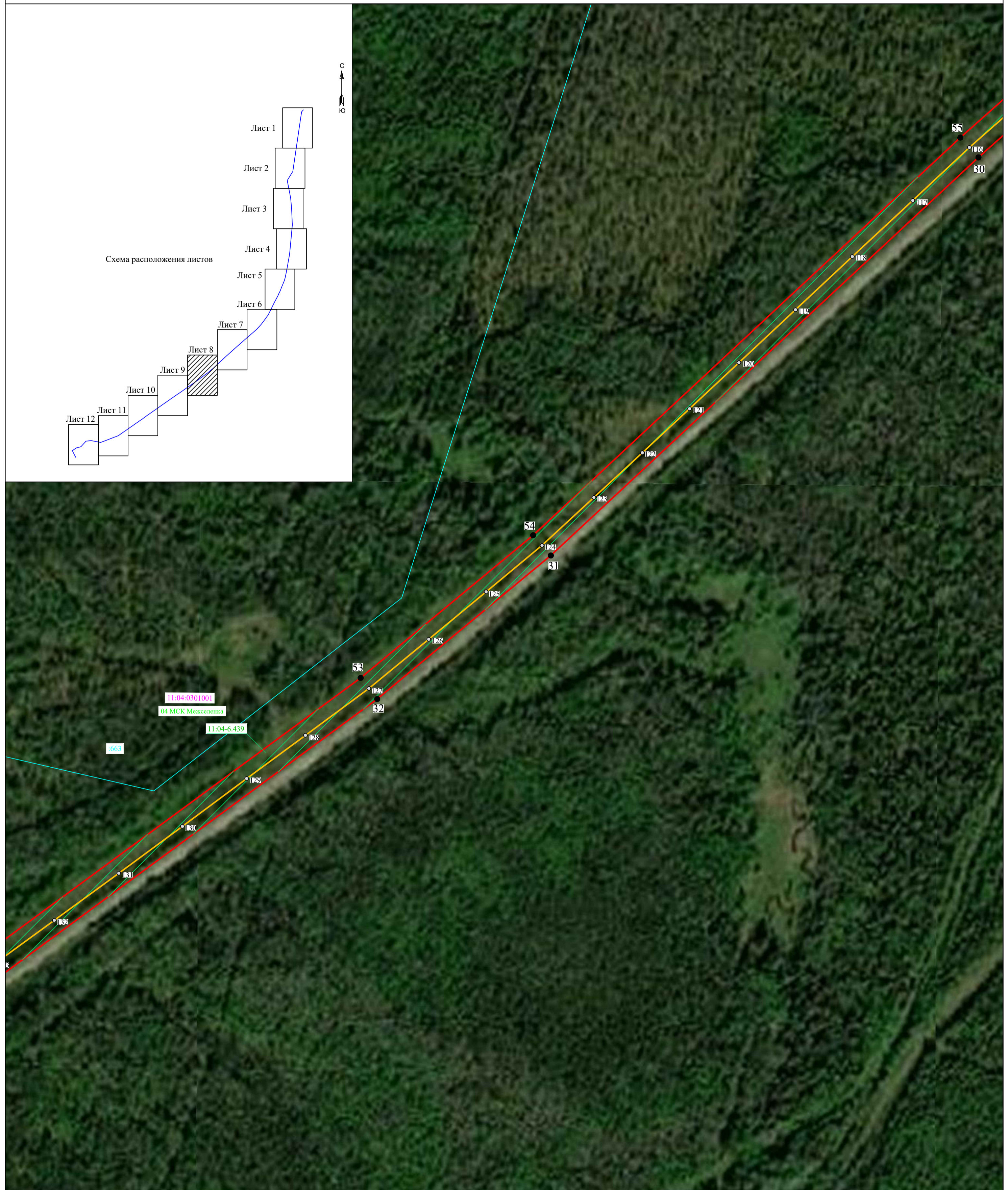

## Условные обозначения

**Масштаб 1:2000**

- |               |  |
|---------------|--|
| ● 1           | Номер поворотной точки границы публичного сервитута  |
| —             | Граница публичного сервитута                         |
| —             | Граница кадастрового квартала                        |
| —             | Линия ВЛ   |
| ○ 1           | Номер опоры  |
| 11:05:1001016 | Номер кадастрового квартала                          |
| 281           | Граница и номер земельного участка по сведениям ЕГРН |

Подпись



Дата " 05 " мая 2021 г.

<b>ОПИСАНИЕ МЕСТОПОЛОЖЕНИЯ ГРАНИЦ</b>	
---------------------------------------	--

**Схема расположения границ публичного сервитута: ВЛ 10 кВ участок с. Прокопьевка - д. Ипатово от  
яч. 5Д РП-10кВ Слудка с центром питания от яч. 524Д ПС 110/10 кВ «Зеленец»**

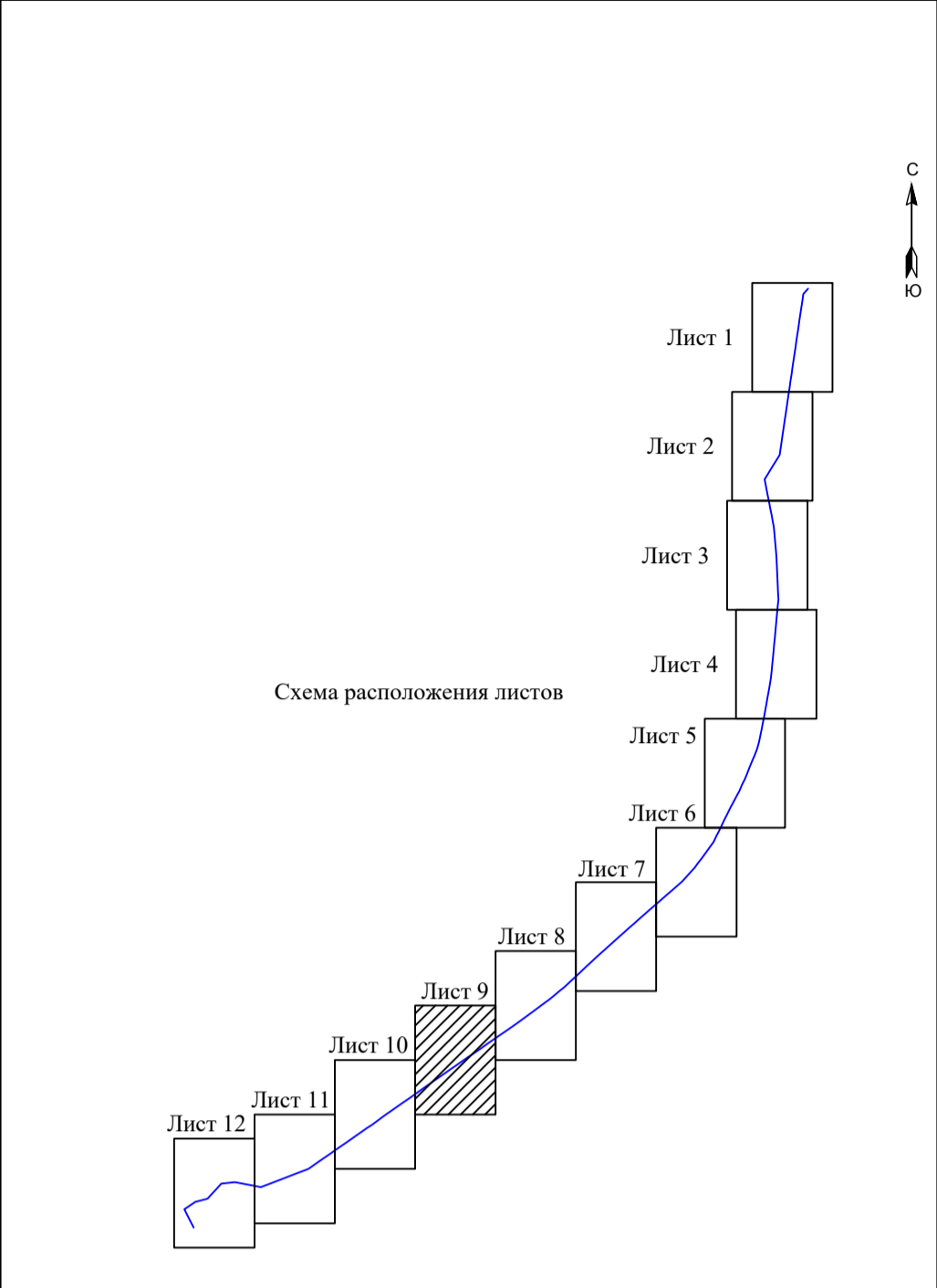

Условные обозначения	Масштаб 1:2000
----------------------	----------------

Условные обозначения	Масштаб 1:2000
----------------------	----------------

- |   |  |   |                         |
|---|--|---|-------------------------|
| ● 1   | Номер поворотной точки границы публичного сервитута  |   |                         |
| <span style="color: red;">—</span>                              | Граница публичного сервитута                         |   |                         |
| <span style="color: blue;">—</span>                             | Граница кадастрового квартала                        |   |                         |
| <span style="color: yellow;">—</span>                           | Линия ВЛ   |   |                         |
| ○ 1   | Номер опоры  | Подпись   | Дата " 05 " мая 2021 г. |
| 11:05:1001016   | Номер кадастрового квартала                          |  |                         |
| <span style="border: 1px solid cyan; padding: 2px;">:281</span> | Граница и номер земельного участка по сведениям ЕГРН |   |                         |

Подпись



Дата " 05 " мая 2021 г.

ОПИСАНИЕ МЕСТОПОЛОЖЕНИЯ ГРАНИЦ

Схема расположения границ публичного сервитута: ВЛ 10 кВ участок с. Прокопьевка - д. Ипатово от яч. 5Д РП-10кВ Слудка с центром питания от яч. 524Д ПС 110/10 кВ «Зеленец»

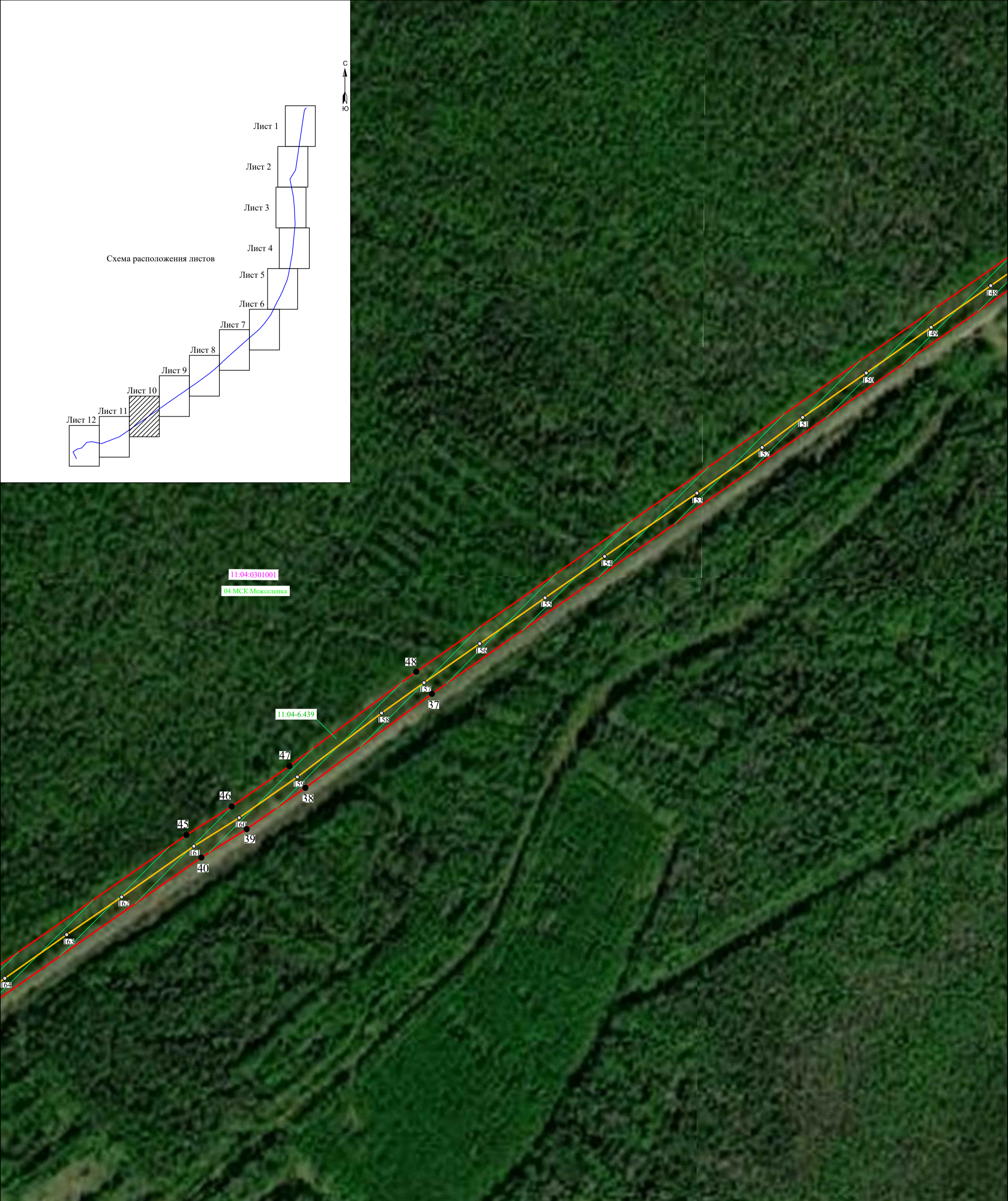

Условные обозначения

Масштаб 1:2000

- 1 Номер поворотной точки границы публичного сервитута
- Граница публичного сервитута
- Граница кадастрового квартала
- Линия ВЛ
- 1 Номер опоры
- 11:05:1001016 Номер кадастрового квартала
- 281 Граница и номер земельного участка по сведениям ЕГРН

Подпись



Дата " 05 " мая 2021 г.

ОПИСАНИЕ МЕСТОПОЛОЖЕНИЯ ГРАНИЦ

Схема расположения границ публичного сервитута: ВЛ 10 кВ участок с. Прокопьевка - д. Ипатово от яч. 5Д РП-10кВ Слудка с центром питания от яч. 524Д ПС 110/10 кВ «Зеленец»

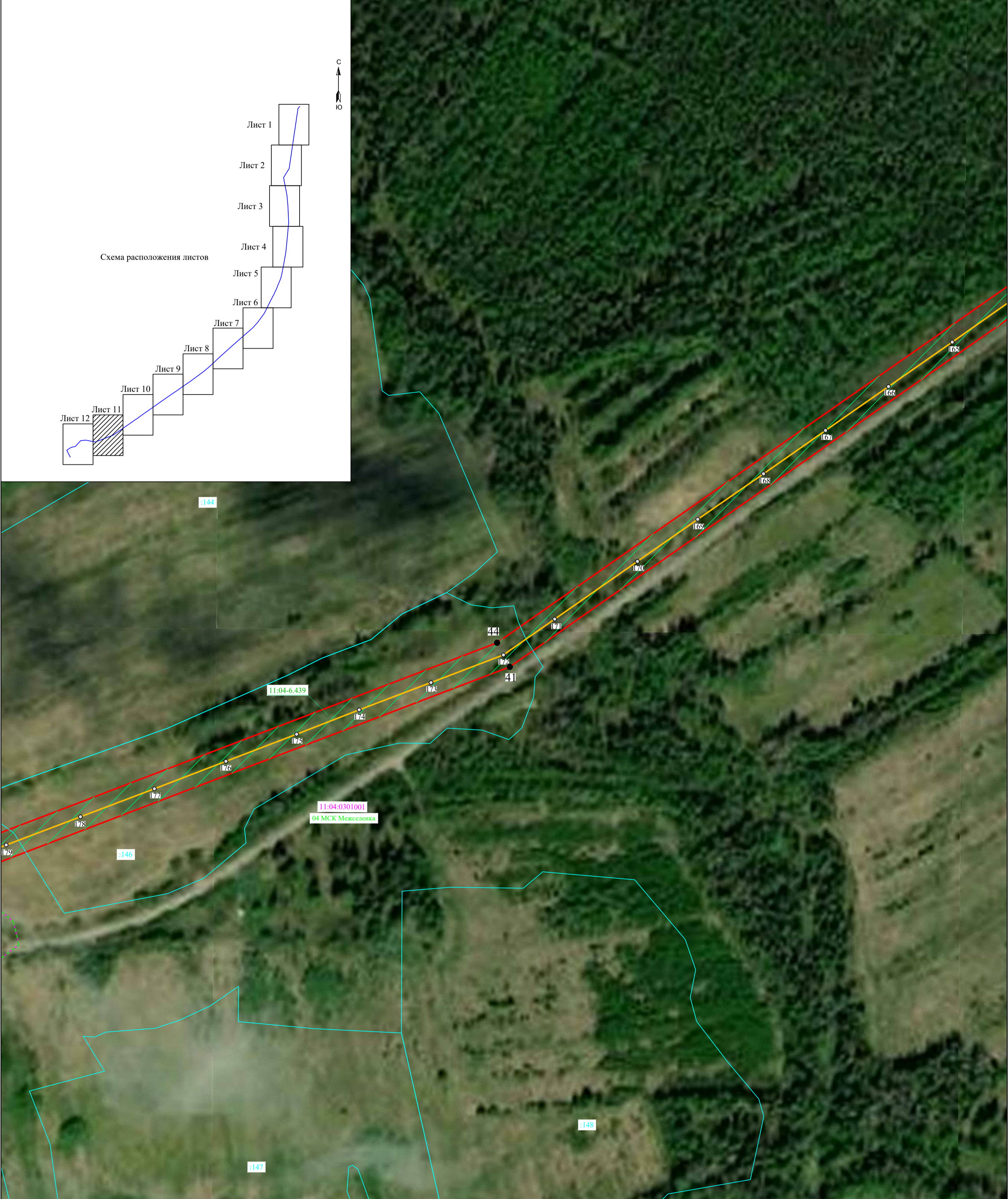

Условные обозначения

Масштаб 1:2000

- 1 Номер поворотной точки границы публичного сервитута
- Граница публичного сервитута
- Граница кадастрового квартала
- Линия ВЛ
- 1 Номер опоры
- 11:05:1001016 Номер кадастрового квартала
- :281 Граница и номер земельного участка по сведениям ЕГРН

Подпись



Дата " 05 " мая 2021 г.

ОПИСАНИЕ МЕСТОПОЛОЖЕНИЯ ГРАНИЦ

Схема расположения границ публичного сервитута: ВЛ 10 кВ участок с. Прокопьевка - д. Ипатово от яч. 5Д РП-10кВ Слудка с центром питания от яч. 524Д ПС 110/10 кВ «Зеленец»

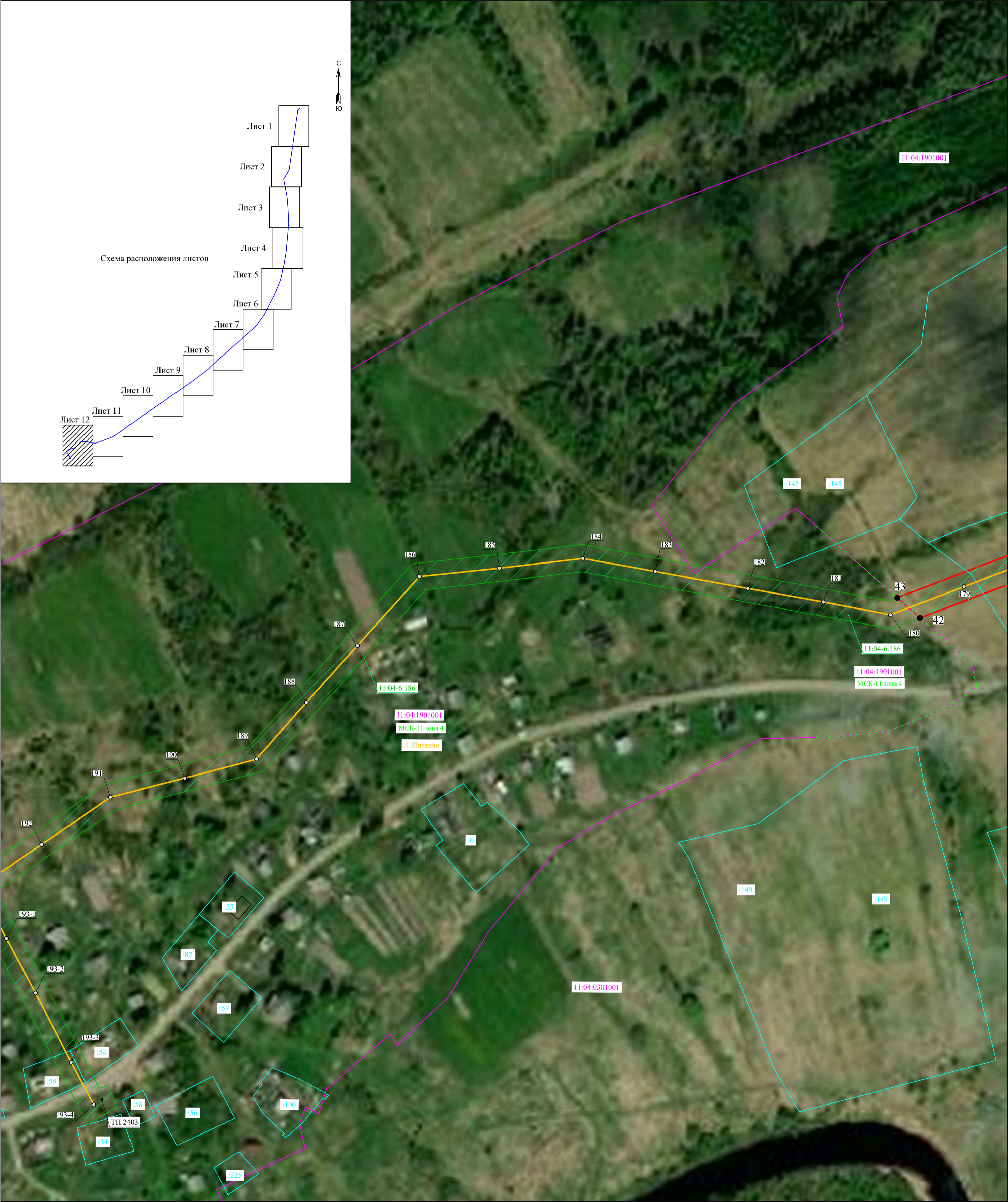

Условные обозначения

Масштаб 1:2000

- 1 Номер поворотной точки границы публичного сервитута
- Граница публичного сервитута
- Граница кадастрового квартала
- Линия ВЛ
- 1 Номер опоры
- 11:05:1001016 Номер кадастрового квартала
- :281 Граница и номер земельного участка по сведениям ЕГРН

Подпись



Дата " 05 " мая 2021 г.